

**ΜΝΗΜΟΝΙΟ ΕΝΕΡΓΕΙΩΝ ΓΙΑ ΤΗ
ΔΙΑΧΕΙΡΙΣΗ ΣΕΙΣΜΙΚΟΥ
ΚΙΝΔΥΝΟΥ
ΣΤΟ 6/Θ ΔΗΜΟΤΙΚΟ ΣΧΟΛΕΙΟ
ΙΝΑΧΟΥ**



Σεπτέμβριος 2021

Σκοπός:

Με την κατάρτιση του παρόντος σχεδίου επιδιώκεται η λήψη των αναγκαίων προληπτικών μέτρων, για την αντιμετώπιση κάθε κινδύνου από ατύχημα που μπορεί να προέλθει από ισχυρό σεισμό καθώς και η αποτελεσματική προστασία των μαθητών και του διδακτικού προσωπικού στην περίπτωση σεισμού.

Πριν το σεισμό:

Το κτήριο του σχολείου είναι σε πολύ καλή κατάσταση, καινούριο και δεν έχει ταλαιπωρηθεί ιδιαίτερα από σεισμούς. Δεν υπάρχουν εμφανείς βλάβες και επικίνδυνα σημεία και δεν υφίσταται λόγος περαιτέρω εξέτασής τους.

Σε καίρια σημεία του σχολείου υπάρχουν πυροσβεστήρες οι οποίοι έχουν ελεγχθεί και έχει ζητηθεί από την Σχολική Επιτροπή να αναγομωθούν.

Έχει καθορισθεί χώρος συγκέντρωσης των μαθητών σε περίπτωση εκκένωσης του κτηρίου (κέντρο προαυλίου-γήπεδο μπάσκετ) και θα γίνουν ασκήσεις εκκένωσης του κτηρίου, οι οποίες θα επαναλαμβάνονται τακτικά και κάτω από διαφορετικές κάθε φορά συνθήκες.

Οι μαθητές θα ενημερωθούν για τις ενέργειες που γίνονται στην περίπτωση σεισμού και ανά τμήμα θα γίνουν όλες αυτές οι απαραίτητες ενέργειες από τους εκπαιδευτικούς ώστε οι μαθητές, όσο μπορούν, να είναι προετοιμασμένοι για κάθε περίπτωση.

Οι γονείς και κηδεμόνες των μαθητών θα ενημερωθούν στην αρχή του σχολικού έτους, με επιστολή του Διευθυντή του σχολείου (Παράρτημα 1), για τις διαδικασίες που ακολουθούνται σε περίπτωση σεισμού.

Ορίζονται υπεύθυνοι εκπαιδευτικοί και αναπληρωτές τους ως εξής:

Γενικός υπεύθυνος του σχεδίου, ο οποίος έχει και την ευθύνη για την εκπόνηση

του σχεδίου έκτακτης ανάγκης καθώς και την οργάνωση, εκπαίδευση και προετοιμασία του προσωπικού, **ορίζεται ο Διευθυντής του σχολείου.**

Υπεύθυνος «Πρώτων Βοηθειών», ο οποίος θα φροντίσει και για την οργάνωση, το συστηματικό έλεγχο καθώς και τη μεταφορά του φορητού φαρμακείου στο χώρο συγκέντρωσης σε περίπτωση εκκένωσης του κτηρίου, **ορίζεται η εκπαιδευτικός της Β' Τάξης με συνεργάτη της την εκπαιδευτικό της Γ' τάξης.**

Υπεύθυνοι πυρόσβεσης, οι οποίοι θα φροντίσουν σε περίπτωση εκκένωσης του

κτηρίου, για τη μεταφορά ενός πυροσβεστήρα από το ισόγειο στο χώρο συγκέντρωσης, **ορίζεται η εκπαιδευτικός της ΣΤ1' τάξης με αναπληρωτή της τον εκπαιδευτικό της Δ' τάξης.**

Υπεύθυνοι για την καταγραφή των μαθητών στο χώρο συγκέντρωσης ορίζονται οι εκπαιδευτικοί που διδάσκουν τη στιγμή εκκένωσης του κτηρίου στα αντίστοιχα τμήματα.

Υπεύθυνος για το κλείσιμο του καλοριφέρ του σχολείου, αν αυτό κριθεί αναγκαίο, **ορίζεται η εκπαιδευτικός της Αγγλικής γλώσσας, με αναπληρωματικό της την εκπαιδευτικό της Ε' τάξης.**

Υπεύθυνος για τη γενική διακοπή του ρεύματος του σχολείου, στην περίπτωση που αυτό κριθεί απαραίτητο, **ορίζεται η εκπαιδευτικός της Φυσικής Αγωγής με αναπληρωτή την εκπαιδευτικό της Α' τάξης.**

Σχέδιο αντιμετώπισης Σεισμού Δ.Σ. Ίνάχου

(επικαιροποιημένο 2021 – 2022)

Υπεύθυνοι για τον έλεγχο της κεντρικής εισόδου του σχολείου και την καταγραφή των μαθητών που παραλαμβάνονται από συγγενικά τους πρόσωπα ορίζονται οι εκπαιδευτικοί των Α, Βτάξεων και η καθηγήτρια Φυσικής Αγωγής.

Το παρόν σχέδιο αναρτάται στην επίσημη ιστοσελίδα του σχολείου (diminach.arg.sch.gr) .

Την ώρα του σεισμού

Σε περίπτωση σεισμού, οι εκπαιδευτικοί που βρίσκονται σε αίθουσα διδασκαλίας δίνουν το παράγγελμα «Παιδιά Σεισμός». Οι μαθητές, για να προστατευθούν, θα πρέπει να μπουν κάτω από τα θρανία τους και ο εκπαιδευτικός κάτω από την έδρα ή στο κέντρο της αίθουσας.

Με το παράγγελμα

«Τέλος Σεισμού»,

που δίνεται όταν σταματήσουν οι δονήσεις και ηρεμήσουν τα πράγματα, αρχίζει η εφαρμογή του προγράμματος εκκένωσης των αιθουσών, ως εξής:

Οι μαθητές βγαίνουν περπατώντας από τις αίθουσες με ευθύνη και μέριμνα των εκπαιδευτικών των τάξεων και συγκεντρώνονται στο γήπεδο μπάσκετ στο κέντρο του προαυλίου.

Στην περίπτωση που υπάρχουν μαθητές στην τραπεζαρία

(ώρα γεύματος ολοήμερου), εφαρμόζεται το σχέδιο με ευθύνη των εκπαιδευτικών του Ολοήμερου. Οι μαθητές προστατεύονται κάτω από τα τραπέζια και εξέρχονται από την είσοδο του κτηρίου.

Στην περίπτωση που υπάρχουν μαθητές στην αίθουσα πολλαπλών χρήσεων, εφαρμόζεται το σχέδιο με ευθύνη του εκπαιδευτικού που βρίσκεται εκεί. Οι μαθητές κατά τη διάρκεια του σεισμού προστατεύονται σε εμβρυακή στάση στο κέντρο της αίθουσας, όχι κάτω από τις δοκούς και μετά το τέλος του εξέρχονται από την αίθουσα.

Σε περίπτωση που ο σεισμός γίνει κατά τη διάρκεια του διαλείμματος, όσοι μαθητές βρίσκονται έξω από το κτήριο πηγαίνουν στο χώρο συγκέντρωσης της τάξης τους.

Όσοι μαθητές βρίσκονται μέσα στο κτήριο θα παραμείνουν μέσα, ως το τέλος του σεισμού στο κέντρο των χώρων όπου βρίσκονται και μειώνοντας το ύψος του σώματός τους

Στην περίπτωση που ο σεισμός γίνει κατά τη διάρκεια λειτουργίας του Ολοήμερου σχολείου, εφαρμόζεται το ίδιο σχέδιο αποχώρησης, με ευθύνη του υπεύθυνου του ολοήμερου, εκπαιδευτικού.

Σε κάθε περίπτωση ο Διευθυντής του σχολείου εξερχόμενος του κτηρίου παίρνει μαζί του το ασύρματο τηλέφωνο, το φορητό ραδιόφωνο και τις ημερήσιες καταστάσεις απουσιών. Σε περίπτωση απουσίας του τη μεταφορά των παραπάνω φροντίζουν οι εκπαιδευτικοί που βρίσκονται στο γραφείο την ώρα του σεισμού.

Οι εκπαιδευτικοί που βρίσκονται εκτός αιθουσών διδασκαλίας (γραφεία κ.λπ.) συνεπικουρούν το έργο εκκένωσης του κτηρίου.

Μετά το σεισμό.

Μετά το τέλος του σεισμού και αφού έχουν εφαρμοστεί όσα αναφέρονται παραπάνω:

Κάθε εκπαιδευτικός ελέγχει, με βάση τους καταλόγους – παρουσιολόγια που θα πάρει από το Διευθυντή του σχολείου ή θα έχει στα χέρια του, αν όλοι οι μαθητές βρίσκονται στον προκαθορισμένο χώρο συγκέντρωσης και αναφέρει σχετικά στο Διευθυντή του σχολείου. Σε περίπτωση απουσίας μαθητή, φροντίζει για την αναζήτησή του, αφού πρώτα ενημερώσει το Διευθυντή και εξασφαλίσει την ασφάλεια των υπολοίπων μαθητών. Σε καμία περίπτωση δε στέλνει προς αναζήτηση άλλον μαθητή.

Οι υπεύθυνοι για τις πρώτες βοήθειες εκπαιδευτικοί φροντίζουν τους πιθανούς τραυματίες και αναφέρουν σχετικά στο Διευθυντή του σχολείου.

Οι υπεύθυνοι πυρασφάλειας εκπαιδευτικοί φροντίζουν για το σβήσιμο μικροεστιών φωτιάς, αν υπάρχουν και αναφέρουν σχετικά στο Διευθυντή του σχολείου.

Σε καμία περίπτωση μαθητές και μαθήτριες δεν αποχωρούν μόνοι τους από το σχολείο. Σε περίπτωση παραλαβής μαθητών από γονέα ή κηδεμόνα υπεύθυνος

είναι ο εκπαιδευτικός που δίδασκε στο τμήμα την ώρα του σεισμού, ο οποίος και ενημερώνει σχετικά τους υπεύθυνους για την καταγραφή εκπαιδευτικούς.

Ο Διευθυντής του σχολείου ή ο νόμιμος εκπρόσωπός του:

- Ειδοποιεί την Πυροσβεστική Υπηρεσία και το Κέντρο Άμεσης Βοήθειας αν υπάρχει ανάγκη.
- Ελέγχει αν προκλήθηκαν εμφανείς ζημιές στο κτήριο και ειδοποιεί τις τεχνικές υπηρεσίες της Νομαρχιακής Αυτοδιοίκησης σχετικά.
- Ενημερώνει τις προϊστάμενες αρχές για το όποιο πρόβλημα.
- Αποφασίζει μαζί με τους εκπαιδευτικούς και μετά από σχετική επαφή με τις αρμόδιες αρχές, για την επιστροφή ή μη των μαθητών στις αίθουσες διδασκαλίας.

Σε κάθε περίπτωση αναφέρει σχετικά στη Διεύθυνση Εκπαίδευσης. Σε περίπτωση οριστικής διακοπής των μαθημάτων φροντίζει για την ενημέρωση των γονέων των μαθητών (αν αυτό είναι εφικτό). Σε καμιά περίπτωση δεν εγκαταλείπει το κτήριο ή τον περιβάλλοντα χώρο, αν σε αυτό υπάρχουν μαθητές ή προσωπικό του σχολείου. Σε περίπτωση αδυναμίας επικοινωνίας με τις αρμόδιες αρχές επικοινωνεί δια ζώσης με το γειτονικό Αστυνομικό τμήμα το οποίο έχει ενημερωθεί σχετικά.

Πριν την οριστική εκκένωση του κτηρίου ελέγχει πιθανές εστίες φωτιάς και διαρροής νερού.

Διαδικασία Εκκένωσης του κτιρίου

Σε ότι αφορά στη διαδικασία εκκένωσης όλοι οι εκπαιδευτικοί είναι υπεύθυνοι για την εκκένωση της αίθουσας στην οποία διδάσκουν την ώρα του σεισμού σύμφωνα με τις οδηγίες που υπάρχουν στο Σχολικό Σχέδιο Έκτακτης Ανάγκης.

Μετά το πέρας της σεισμικής δόνησης εφαρμόζεται η διαδικασία εκκένωσης των αιθουσών ανά όροφο που περιγράφεται στο Παράρτημα Α, ακολουθώντας την αρχή της εγγύτητας των αιθουσών σε σχέση με την έξοδο, δηλαδή εκκενώνονται πρώτα τα τμήματα και οι πτέρυγες που βρίσκονται πλησιέστερα στο κάθε κλιμακοστάσιο.

Πιο συγκεκριμένα:

- Τα τμήματα της Α΄ τάξης ή του Ολοήμερου καθώς και το τμήμα που πιθανόν βρίσκεται στο Εργαστήριο Πληροφορικής θα φύγουν από την κεντρική είσοδο - έξοδο του σχολείου με τη σειρά που αναφέρονται.
- Τα τμήματα της Β΄, Γ΄ τάξης από την δυτική σκάλα εξόδου ως εξής: Γ΄-Β΄
- Τα τμήματα της Δ, Ε΄ και ΣΤ΄ τάξης από την ανατολική σκάλα εξόδου ως εξής: ΣΤ-Ε-Δ. Στην περίπτωση που βρίσκεται τμήμα στο Εργαστήριο Φυσικής αυτό αναχωρεί πρώτο.
- Ο πρώτος χώρος καταφυγής των μαθητών μετά τον σεισμό είναι το προαύλιο, όπου θα γίνει και καταμέτρησή τους. Σε περίπτωση που διαπιστωθεί ότι το προαύλιο δεν είναι ασφαλές, οι μαθητές μπορεί να χρειαστεί να μετακινηθούν στο δεύτερο χώρο καταφυγής που είναι το οικόπεδο πίσω από το σχολείο.
- Οι μαθητές που κατά την εκδήλωση του σεισμού βρίσκονται μόνοι τους σε διαδρόμους, στο γυμναστήριο ή στις τουαλέτες θα πρέπει να προστατευτούν την ώρα της δόνησης στο χώρο που βρίσκονται και μετά το πέρας του

σεισμού θα πρέπει να κατευθυνθούν προς το προαύλιο με μεγάλη προσοχή, αποφεύγοντας να προσεγγίσουν τις προσόψεις του κτιρίου.

- Αμέσως μετά την έξοδο των μαθητών από το κτίριο και τη συγκέντρωσή τους στο προκαθορισμένο χώρο του προαυλίου (Παράρτημα Α), ο εκπαιδευτικός κάθε τμήματος θα καταμετρήσει τους μαθητές, προκειμένου να βεβαιωθεί ότι όλοι οι παρόντες στην αίθουσα μαθητές βρίσκονται στο προαύλιο. Σε περίπτωση σεισμού κατά την ώρα του διαλείμματος ο καθηγητής που θα κάνει την καταμέτρηση των μαθητών θα είναι ο διδάσκων της επόμενης ώρας.
- Στη συνέχεια ο κάθε εκπαιδευτικός θα αναφέρει στον Διευθυντή και στην Ομάδα Αναζήτησης Ατόμων την τυχόν απουσία μαθητών από τον χώρο καταφυγής, ώστε να ελεγχθούν εάν είναι δυνατόν οι διάδρομοι, οι αίθουσες και οι τουαλέτες για την ανεύρεση των απόντων μαθητών ή/και να γίνει επικοινωνία με την Πυροσβεστική Υπηρεσία.
- Οι Ομάδες ενεργούν σύμφωνα με τις αρμοδιότητες που τους έχουν ανατεθεί στο Σχέδιο.
- Οι μαθητές παραμένουν στο χώρο καταφυγής έως ότου υπάρξει σχετική ενημέρωση από την Προϊσταμένη Αρχή για τις περαιτέρω ενέργειες. Στην περίπτωση που αποφασιστεί διακοπή της λειτουργίας των σχολείων οι μαθητές πρέπει να παραληφθούν από τους γονείς ή τους κηδεμόνες τους από τους προκαθορισμένους στο Σχολικό Σχέδιο χώρους καταφυγής.

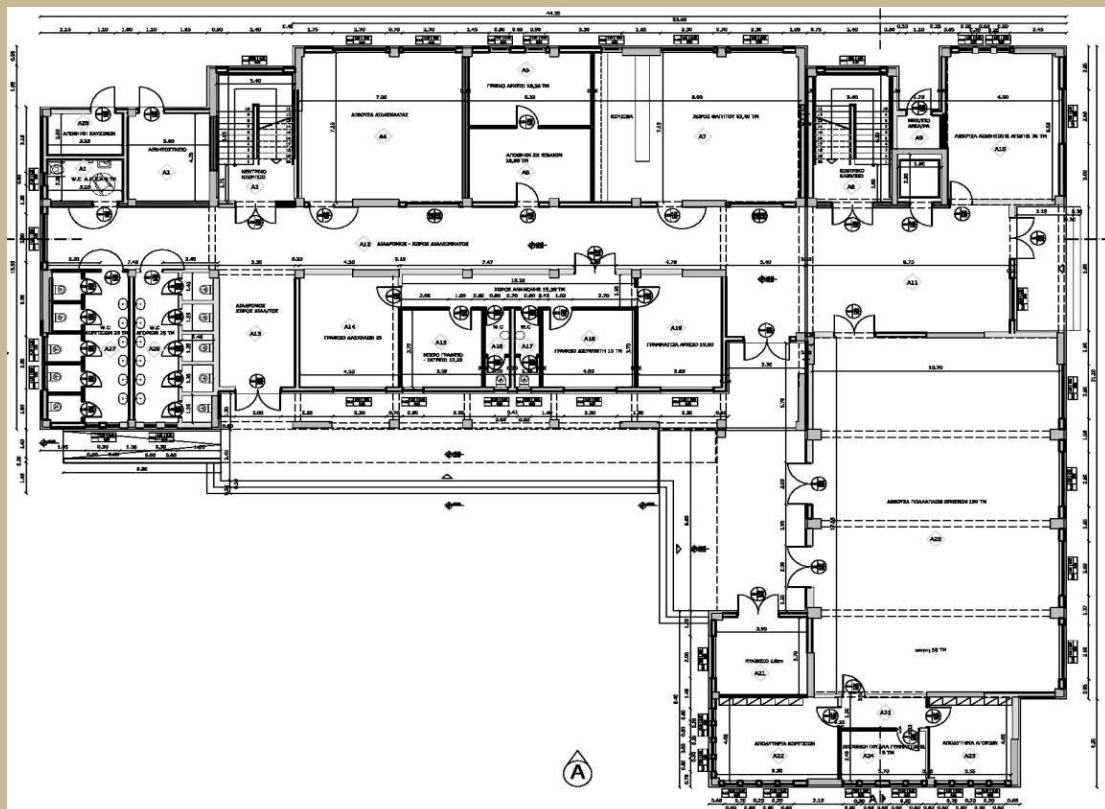

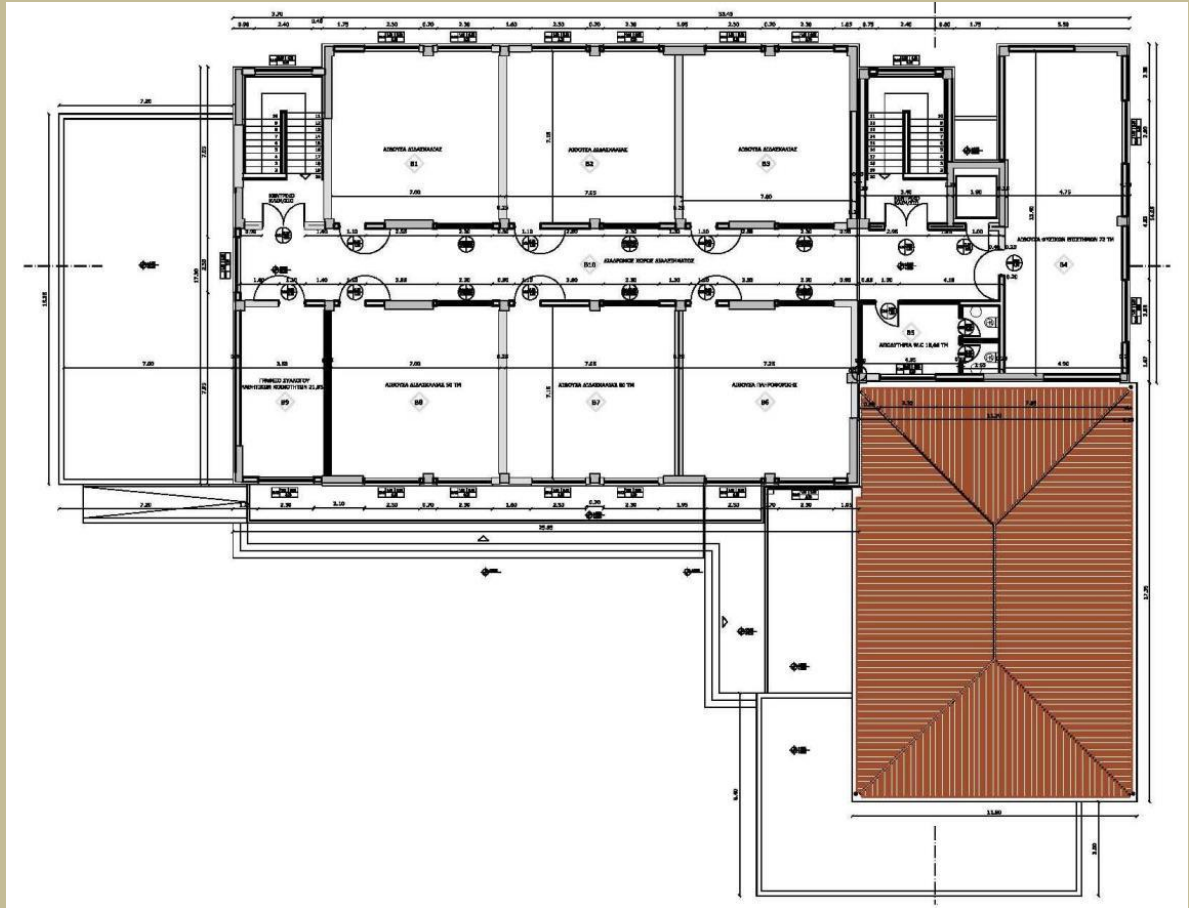

Ίναχος, Σεπτέμβριος 2021

Ο Διευθυντής του σχολείου

Γιαννόπουλος Ιωάννης

ΕΛΑΒΑΝ ΓΝΩΣΗ

ΚΑΤΣΟΥΛΙΕΡΗ Π. ΣΤ ΤΑΞΗ

ΜΠΙΛΙΟΥΡΗ Α. Α ΤΑΞΗ

<i>ΚΥΜΠΟΥΡΟΠΟΥΛΟΥ Π. Δ ΤΑΞΗ</i>	
<i>ΑΘΑΝΑΣΟΠΟΥΛΟΥ Δ. Ε ΤΑΞΗ</i>	
<i>ΖΟΥΓΛΗ Α. Γ ΤΑΞΗ</i>	
<i>ΤΣΙΜΗ Ι. Β ΤΑΞΗ</i>	
<i>ΚΑΤΣΙΡΗ Ι. ΑΓΓΛΙΚΑ</i>	
<i>ΚΟΤΣΩΝΗ ΚΟΥΤΣΕΛΑ Χ. ΦΥΣΙΚΗ ΑΓΩΓΗ</i>	
<i>ΠΛΑΤΗΣ Κ. ΤΠΕ</i>	